

RELEVU COMPLEX DESERVIRE - C1 - APARTAMENT 2

Sc. 1:100

Nr. cadastral	Suprafata masurata	Adresa imobilului	
	727 mp	Bulevardul Libertatii nr. 93	
Cartea funciara nr.	23993-C1-112	UAT	Busteni, T. 6, p. 461 - Intravilan

RELEVU MANSARDA

Sc. 1:100

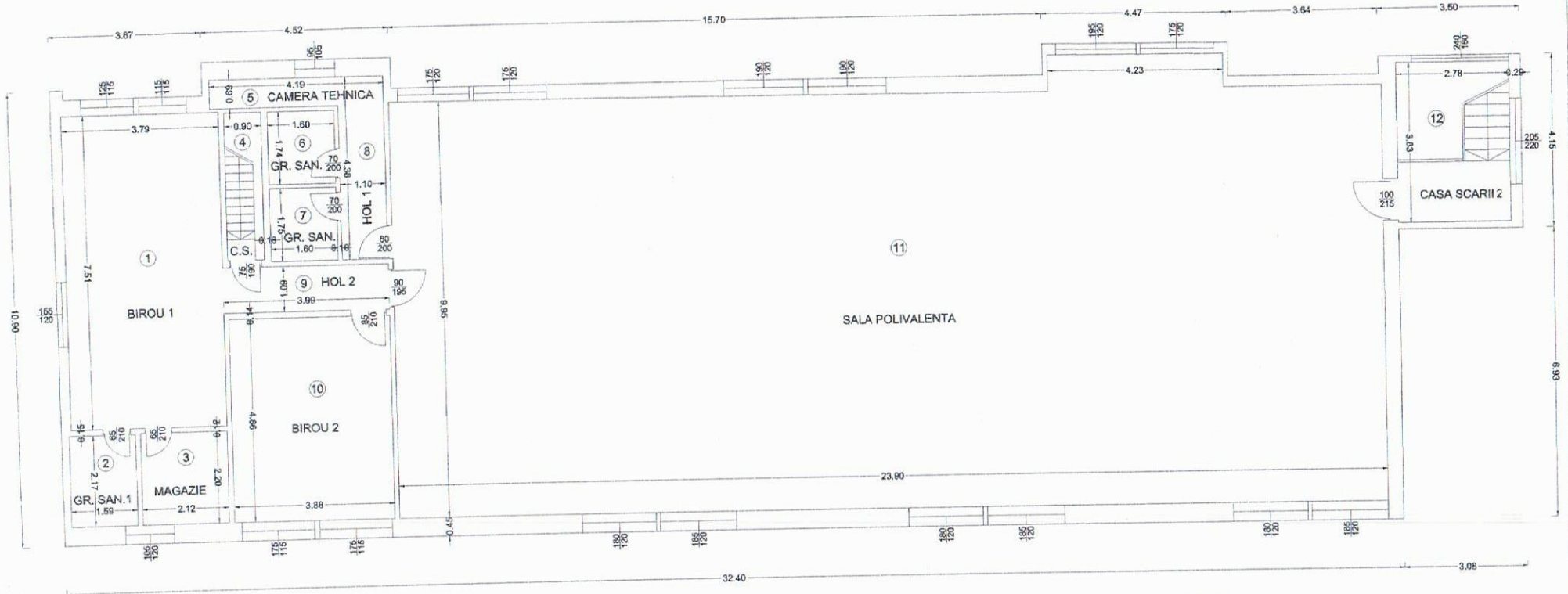

S. C. = 367 mp

Anul construirii: 1965, extinsa in 2012

Pereți perimetrali lemn și gips despărțitori, planșeu lemn, învelițoare table;
 Instalații: electrica, apa, gaze, canal, încălzire centrală;
 Mansarda este izolată termic cu polistiren, nu deține certificat de performanță energetică, nu are lift.

Nr. Incap.	Denumire incapere	Supraf. utila (mp)
1	BIROU 1	28.41
2	GR. SANITAR 1	3.45
3	MAGAZIE	4.66
4	CASA SCARII I	2.08
5	CAMERA TEHNICA	2.88
6	GR. SANITAR 2	2.78
7	GR. SANITAR 3	2.80
8	HOL 1	4.08
9	HOL 2	4.35
10	BIROU 2	18.86
11	SALA POLIVALENTA	240.78
12	CASA SCARII II	10.67
Suprafata Utila =		325.78 mp
Suprafata Totala =		325.78 mp

Executant,	Data
Mustata Gheorghe	August 2012
Receptionat,	Data
Oficiul de Cadastru și Publicitate Imobiliară Prahova ANGELESCU CRISTINA RALUCA CONSILIER GR. I	



57001

04.OCT. 2012